



SOSYAL GÜVENLİK KURUMU



GENEL SAĞLIK SİGORTASI GENEL MÜDÜRLÜĞÜ
MEDULA ve Bilişim Uygulamaları Daire Başkanlığı

Hakan ALKAN

MEDULA Hastane

Ek-2/B listesinde toplam 922 adet işlem kodunda,
Ek-2/C listesinde toplam 513 adet işlem kodunda,
Ek-2/Ç listesinde toplam 37 adet işlem kodunda,
BİRLİKTE FATURALANAMAZ kuralı parametrik,
Ek-2/Ç listesine ait BİRLİKTE FATURALANAMAZ
kurallarının büyük kısmı da yazılım kodu, olarak
arka planda çalıştırılmaktadır.

MEDULA Hastane

Son Dönemde Yapılan Düzenlemeler



MEDULA Hastane

Sağlık Bakanlığı SHS'lerin
01.06.2018, Üniversite ve Özel
SHS'lerin **01.08.2018** tarihinden
itibaren TELETIP projesinde
olmayan tesislere ve hatalı bilgiler ile
gönderilen görüntüleme işlemlerine
(BT-MR) MEDULA Hastane sistemi
üzerinden faturalandırmaya izin
verilmemektedir.

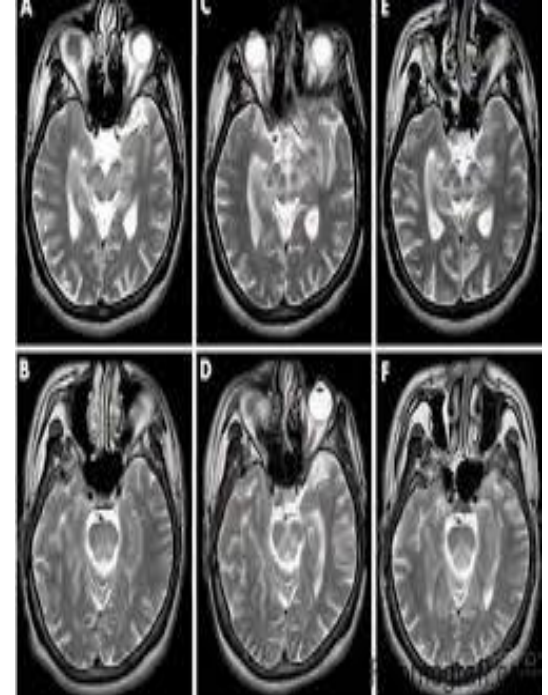

MEDULA Hastane

Türkiye İlaç ve Tıbbi Cihaz Kurumunun yayınlamış olduğu "**Ürün Takip Sistemi Tekil Takip Süreçleri Hakkında**" başlıklı duyurusuna istinaden 2 Temmuz 2018 tarihinde vücuda yerleştirilebilir aktif tıbbi cihazlar yönetmeliği kapsamındaki ürünler için tekil takip sistemine geçilmiştir.



MEDULA Hastane

* Online Malzeme Durum Kontrolü

* Firma–Bayi Kontrolü

- 02.07.2018 tarihinde sonraki malzeme işlemlerinde zorunlu
- ÜTS kaydı yapılmış ürünler

* Tekil Takip

- 02.07.2018 tarihinden sonraki malzeme işlemleri
- TİTCK tarafından duyuru yapılan malzeme grupları



MEDULA Hastane

SHS'de yatmakta iken taburcu edilen bir hastanın aynı gün aynı sağlık hizmeti sunucusuna yeniden başvurması halinde **acil polikliniğinden** provizyon alabilmesi sağlanmıştır.

ACİL
EMERGENCY

MEDULA Hastane

Taburcu kodlarına «Uzayan Yatış» eklenmiştir. Faturalanmış Uzayan Yatış ve Faturalanmış Uzayan Yatış ve Yoğun Bakım takibi alınabilmesi bağı takip no alanında gönderilen takibin faturalanmış olması ve taburcu kodu «Uzayan Yatış» olması gerekmektedir.

MEDULA Hastane

MEDULA Hastane rapor sorgulama ekranında «[rapor_güncelleme](#)» yetkisi olan personele gösterilen rapor bilgilerine «[özel durum](#)» bilgisi eklendi.

Rapor Takip No	TC Kimlik No	Ad Soyadı	Rapor Türü	Rapor Tarihi	Raporu Veren Tesis	Tanı	Seans	Bölge	Özel Durum	Sil	FTR Rapor Bölge Değiştir
-------------------	--------------------	--------------	---------------	-----------------	--------------------------	------	-------	-------	---------------	-----	-----------------------------------

MEDULA Hastane

MEDULA Eczane sistemindeki ilaç kartında ilaca ait "yatan reçetesi" alanında "Raporla Ödenir" bilgisi yer alan ilaçlar için, e-raporların sistem üzerinden kontrol edilmesi sağlanmıştır.



MEDULA Hastane

SHDB'nin görüş yazısına istinaden;

SUT eki Ek-2/C Listesinde yer alan bir işlem uygulanmış hasta paket süresi içinde yoğun bakım ünitesine alınır ise **paket süresi boyunca yoğun bakım tedavisi paket işlem ücretine dahildir.**

MEDULA Hastane

Yoğun bakımda yatan bir hastaya SUT eki Ek-2/C Listesinde yer alan A, B, C grubu bir işlem uygulanmış ise bu yapılan işlem; SUT eki Ek-2/B Listesinde yer alan işlem puanı üzerinden ücretlendirilir ve işlem sırasında ayrıca faturalandırılabilen tıbbi malzeme kullanılmış ise malzeme bedelleri de ayrıca faturalandırılabilir.

MEDULA Hastane

İş kazası, Trafik Kazası ve Adli Vaka provizyon cevaplarının SHS'ye yansıtılması uygulaması **Meslek Hastalığı** provizyon tipinde de başlatıldı.



MEDULA Hastane

SUT 5.2.1(2)b maddesi gereği 1.7(2)b maddesinde sayılanlardan aşağıda yer alanların «İSTİSNAİ HAL» başlığı altında DİĞER grubundan gelmesi.

- Acil hal,
- Analık hali,
- ...

MEDULA Hastane

ICD10 tanı kodu değişiklik taleplerinin SSGM Müdürlüklerince değerlendirilmesine müteakiben, MEDULA Hastane sistemindeki "tanı düzenleme" alanının kullanılarak yapılacak değişiklikler SSGM Müdürlüklerindeki "rapor_guncelleme" yetkisi olan Müdürlük personeline açılmıştır.

MEDULA Hastane

Kurum sigortalı ve hak sahipleri adına SHS'ler tarafından MEDULA Hastane sistemine sehven kaydedilen işlemlerin SSGM'lerce yapılacak denetim-inceleme v.b. İşlemler sonucunda oluşan görüşe istinaden MEDULA Hastane ekranında Takip Bilgileri ekranında işlemin karşısında SİL butonu açılmış, bu yetki «rapor_guncelleme» yetkisine sahip personele verilmiştir.

MEDULA Hastane

Sigortalı adli geçmişe **plaka ve hastane** bilgisi eklendi.

Provizyon Tipi	Provizyon Tarihi	Provizyonu Alan Tesis Adı	Plaka	AktifPasif Yap	Açıklama
-------------------	---------------------	------------------------------	-------	----------------	----------

TR					
----	--	--	--	--	--

MEDULA Hastane

Birlikte fatura edilemez kuralları olan işlemlerin MEDULA Hastane sistemine kaydında birbiri ile fatura edilemeyen iki işlemten herhangi birine «İşlem Tutarını Talep Etmiyorum» özel durumu girilmesi halinde özel durum bilgisi girilen işlem kodunun fiyatı «0» olarak kayda izin verilmektedir.

MEDULA Hastane

SHS Rapor Onay Yetkisi olan kişilere «Müstehaklık Tekrar Sorgulama» ve «Biyometri İşlemleri» alanlarının açılması sağlandı.

MEDULA Hastane

Rapor Bilgisi «Özel Durum 3: «3713/21 sayılı Kanun kapsamına ... » seçeneğinin kullanılmak istendiği durumlarda provizyon tipinin «E:3713/21» alınması için MEDULA Hastane sisteminin yönlendirme yaparak bu gruptaki kişilerin faturasının SUT'ta belirtildiği gibi diğer grubundan %100 gelmesinin sağlanması.

Devam Eden Çalışmalar



MEDULA Hastane

İnvitro fertilizasyon (IVF) tedavisinde yer alan «23 yaşını doldurmuş, 39 yaşından küçük» hükmünün, 5510 sayılı Kanun da yapılan değişiklikle «Kadının 23 yaşından büyük, 40 yaşından küçük olması» şeklinde yeniden düzenlenmesi.



MEDULA Hastane

«P608310-Bronkoskopi,tanısal» kodunun açıklamasında yer alan "Genel anestezi ile yapıldığında anestezi ücreti faturalandırılır." hükmü gereği «550.180-Anestezi D grubu" ve "550.320-Yeni doğan anestezi puanı D grubu» işlemlerine fiyat dönülmesi.

MEDULA Hastane

Sağlık Uygulama Tebliğinde yer alan «tek başına faturalanamaz» kurallarının da işletmeye alınmasının sağlanması.

(Örnek: 530.130-Mekanik Ventilasyon İşlemleri kodunun faturalandırılabilmesi için faturaya 530.800-550.030-608.500-608.150 işlemlerinden birinin eşlik etmesi koşulu)

MEDULA Hastane

SHDB'nin de görüşü doğrultusunda;
«530080-Damar yolu açılması»,
«530160-İntravenöz ilaç infüzyonu» ve
«530330-Monitörizasyon» işlemlerindeki
«Günde 1 defa» kuralının aynı SHS
tarafından yapıldığında geçerli olması
için düzenleme yapılması.



MEDULA Hastane

İlave ücret alınmayacak kişilerde yaşanan problemin çözümü adına SUT'un 1.9.2 maddesi kapsamında yer alan ilave ücret alınmayacak tüm kişiler için aynı uyarı mesajının verilmesine ilişkin düzenleme yapılması.



MEDULA Hastane

Çoğul gebelik durumlarında ilk bebeğin "P619910-Müdahaleli vajinal doğum" veya "P619920-Normal vajinal doğum" işlemi ile doğumun gerçekleştirildiği fakat ikinci veya üçüncü bebeğin normal doğurtulamaması nedeniyle «P619930-Sezaryen» işlemi uygulandığında özel durum ile fatura edilebilmesinin sağlanması.

MEDULA Hastane

Yenidoğan takiplerinde
"standart yatak kodu
gönderimi" zorlamasının
kaldırılması.



MEDULA Hastane

SUT Ek-2/B listesi 9.C-Moleküler Tetkikler başlığı açıklamasında ki «...*prenatal genetik tetkikler*,...» hükmüne uygun faturalandırma yapabilmek için, "Moleküler Ödenmesi için Prenatal Genetik Tetkikler var" isminde yeni bir özel durum tanımlanması ve işletilmesinin sağlanması.

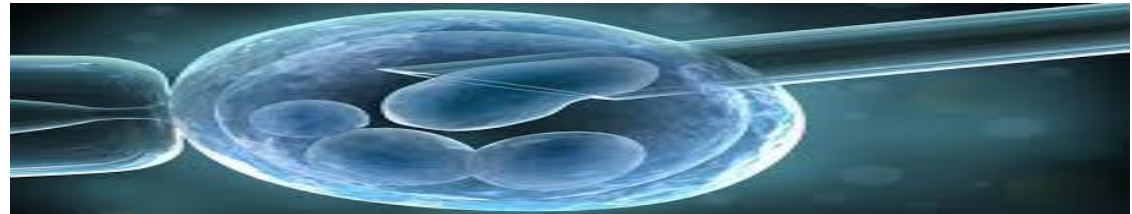

MEDULA Hastane

MEDULA Hastane sisteminde **Tıbbi Gereklilik Raporu** adında yeni bir rapor türü oluşturularak SUT eki listelerde yer alan açıklamalarda; «**Sağlık kurulu raporu ile tıbbi gerekçe belirtilmelidir**» kuralı bulunan işlem kodlarının rapor düzenlenmeksizin faturalandırılmasının engellenmesi.

MEDULA Hastane

Hedefler



MEDULA Hastane

ICD-10 tanı kodları ile **cinsiyet** uyumunun kontrol edilmesi

ICD-10 tanı kodlarına **minimum ve maksimum yaş** kontrolü girilmesi

MEDULA Hastane

SHS'lerin bünyesinden kullandıkları ilaçlar için, hizmet kaydı aşamasında MEDULA Eczane sistemindeki ilaç kartında yer alan "**Yatan Maksimum Kullanım Dozu**" alanı dolu olan ilaçlar için bu alanda tanımlanan dozu aşmayacak şekilde hizmet kaydına izin verilmesi.



MEDULA Hastane

Kurumla sözleşmeli SHS'lerin hizmet satın aldığı **Kurumla sözleşmesiz tesislere** kod verilerek MEDULA Hastane sistemine kaydedilmesi ve hekimlerinin tanımlanması.

MEDULA Hastane sisteminde **Tetkiki İsteyen Hekim** ile **Tetkiki Yapan Hekim** olarak ayırıştırma yapılması.



MEDULA Hastane



Hatırlatmalar

MEDULA Hastane

5510 sayılı Kanununun 60 ıncı maddesinin birinci fıkrasının (c) bendinin (9) numaralı alt bendi kapsamındaki Güvenlik Korucuları ve hak sahipleri, Sağlık Uygulama Tebliğinin “1.5.1-Özel sevk kurallarına tabi olan kişilerin sağlık hizmeti sunucularına müracaat işlemleri” maddesinden çıkartılmıştır.

MEDULA Hastane

Hatalı provizyon tipi değiştirilmesi taleplerinin genellikle «muayene provizyon tipi- geçici iş göremezlik raporu vaka türü» eşleştirmesinden kaynaklandığı anlaşılmaktadır.



MEDULA Hastane

520.070-Genel anestezi altında muayene kodu fatura edilebilmektedir.

- Günübirlik
- Diğer işlemler
- Tıbbi gereklilik



MEDULA Hastane

Özel Durumlar

'1' : İşlem Tutarını Talep Etmiyorum

'V' : Hermafrodit Kişi

'@' : İki İşlemden Yüksek Olan EK2B

'F' : Endikasyon Dışı Kök Hücre Tanısı (Kök hücre nakil işlemlerinde)

MEDULA Hastane

Yardımcı Web Servis Metodları

SaglikTesisleriAra Metodu

IlacAra Metodu

katilimPayıUcreti Metodu

yurtDisiYardimHakkiGetir Metodu

guncelSutKodlari Metodu

barkodSutEslesmeSorgu Metodu

kisiGecmisIslemSorgu Metodu



MEDULA Hastane

5.1– MEDULA sistemi

(4) Sunulan hizmete ilişkin MEDULA sisteminden alınan provizyonlar **ön izin niteliğinde** olup mevzuat ile açıkça belirtilmediği sürece **tek başına yeterli değildir**. Sağlık hizmetine ilişkin elektronik olarak sisteme eklenmemiş kuralların varlığı halinde **gerekli kontroller sağlık hizmeti sunucularınca** yapılır.



MEDULA Hastane

GSS (Mevzuat)

MEDULA Hastane

medulahastane@sgk.gov.tr

İlaç ve E-rapor

gssgm_mbudb@sgk.gov.tr

Tıbbi Malzeme

gssgm_mbudb@sgk.gov.tr

HSGM (Yazılım)

MEDULA Hastane

medulayeniversiyon@sgk.gov.tr

İlaç ve E-rapor

eczane@sgk.gov.tr

Tıbbi Malzeme

tibbimalzeme@sgk.gov.tr

**Dinlediğiniz
İçin
Teşekkür
Ederim.**